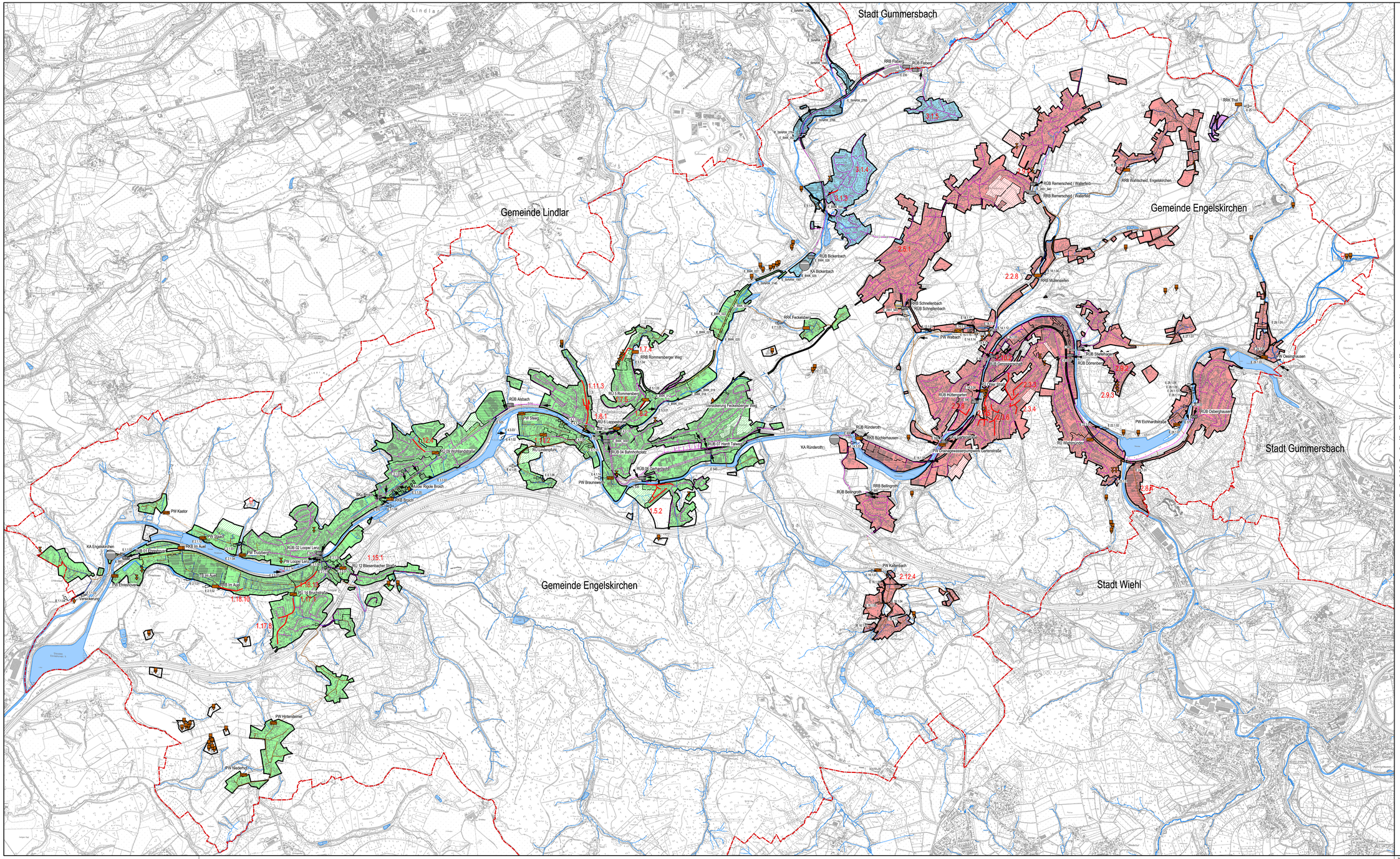

Legende

Sonderbauwerke

- Regenüberlaufbecken — RÜB
- Regenklärbecken — RKB
- Stauraumkanal — SK
- Retentionsbodenfilter — RBF
- Hochwasserrückhaltebecken — HRB
- Regenrückhalteraum — RRV
- Regenüberlauf — RÜ
- Pumpwerk — PW
- Versickerung — V
- Kläranlage
- bebaute Gebiete
- Anschluss am Kanal, bzw. abflusslose Grube erforderlich
- SW – vorhanden
- SW – geplant

Kanalstrecken

- MW-Kanal
- PW-Kanal
- SW-Kanal
- Druckleitung z. Bsp. SW

Einleitungsstellen

- Regenwasser – vorh./ Stadt
- Regenwasser – gepl./ Stadt
- Regenwasser – vorh./ Privat
- Regenwasser – gepl./ Privat
- Mischwasser – vorh./ Stadt
- Mischwasser – gepl./ Stadt
- Mischwasser – vorh./ Privat
- Mischwasser – gepl./ Privat

Übergabe-, Übernahmestelle

- vorh. Übergabestelle
- vorh. Übernahmestelle

Kläranlagen Einzugsgebiete

- Gemeindegrenze
- Einzugsgebietsgrenze

1 – Kläranlage Engelskirchen
- Kanalisation vorhanden
- Kanalisation geplant

2 – Kläranlage Ründeroth
- Kanalisation vorhanden
- Kanalisation geplant

3 – Kläranlage Bickenbach
- Kanalisation vorhanden
- Kanalisation geplant

4 – Kläranlage Thal
- Kanalisation vorhanden
- Kanalisation geplant

Gemeinde Engelskirchen
Abwasserbeseitigungskonzept

2019 - 2024

Beschluss des Rates vom 19.11.2019

Maßstab 1 : 10.000

Gemeinde Engelskirchen
Der Bürgermeister

Ingenieurbüro Reinhard Beck GmbH & Co.KG · Projekt Nr.5281/14222a · Übersichtsplan 1:10.000 · Oktober 2019 · KL/DB